# Kennenlern-Einladung

## A R T M A N A G I N G

*„Kunst als Impuls - Mehr Raum für Neues."*

Um in Zukunft 'erfolgreich' zu sein, ist man auf die Entwicklung einer neuen unternehmerischen Haltung und die Entfaltung neuer Fähigkeiten angewiesen. Profitabilität und Langlebigkeit, Sozialkompetenz und Nachhaltigkeit haben aktuell viele komplexe Anforderungen und benötigen neue Kenntnisse. Begabungen, die im Kreativ-Künstlerischen zu finden sind: Beweglichkeit und Komplexität, Scheiternkönnen und Vorstellungsvermögen, Uneindeutiges zulassen, ,, sich Neues vorstellen lernen und Offenheit im Prozess sind einige Charakteristika.

Neben Kunst im Unternehmen und der Neugestaltung von Raum sind insbesondere die Implementierung künstlerischer Denkweisen und Transformation künstlerischen Herangehensweisen Anstoss und Impuls für die Potenzierung und Qualifizierung kommunikativer identitätsstiftender Prozesse mit dem Unternehmen und innerhalb des eigenen (Arbeits)Umfeldes. Der offenen Prozess exemplarischen Ausprobierens hinterfragt Altes und initiiert Neues, ermöglicht „Neues in die Köpfe zu bekommen" und ein Mehr an Inspiration und Dinge zusammen zu denken.

A r t m a n a g i n g unterstützt Sie mit Kunst und künstlerischem Denken in ihrem Business, Ihren Entscheidungen und in der Gestaltung Ihres Business und von Veränderungsprozessen.

*„Veränderung ist keine Entscheidung. Sie geschieht. Und sie betrifft jeden."* (Quelle: brand eins 2019)

Wenn Sie neugierig auf einen perspektivisch neuen Gestaltprozess und die 'Möglichkeiten von Kunst und Raum' sind, dann freue ich mich auf Ihren Anruf, eine kurze Nachricht, ein Kennenlernen.

Herzlich willkommen!
Siegfried (Z)Schwarz

Dipl.Ing.Architekt Siegfried(Z)Schwarz
Kunstmanager | Galerist | Raumwandler | Kunstproduzent

Tschaikowskistrasse 11 04105 Leipzig
+49(0)151 – 50 48 27 51 schwarz@art2think.de
www.art2think.de

# *Wer - was - wie?*

## A R T M A N A G I N G

*„Kunst als Impuls - Mehr Raum für Neues."*

>> *Wer bin ich?*
Mein Name ist Siegfried (Z) Schwarz. Ich bin Architekt, Gestalter, Kunstproduzent, Artmanager, Raumwandler.
In meinem Tun verbinde ich Möglichkeiten von Kunst + Raum mit Veränderungen in der Arbeits- und Lebenswelt.

>> *Was ist mein Anliegen?*
Digitalisierung und Globalisierung bieten viele neue Optionen und erfordern eine besonderen Qualität an Handlungsfähigkeit, insbesondere für die Veränderungen der Arbeitslandschaft. Zukünftig spielen Differenzierung, Filterung und Wertung von Dateninformation, transdisziplinäre Herangehensweisen und verschiedene Denkarten, eine immer grössere Rolle im Arbeitsprozess, im (kritischen) Umgang mit Digitalisierung und im Einsatz für eine ökologische und nachhaltige Welt. Was bedeutet Eigenschaften für ein Neues Denken zu entwickeln und damit einen kulturellen Wandel zu befördern. Dies bedarf einer fruchtbaren Komposition aus

>People >Places >Moods

>> *Was sollten Sie wollen?*
Alle, Partner, Mitarbeiter, Menschen >People sind gefragt, die bereit sind Veränderung (mit) zu gestalten. Veränderung geschieht auch ohne unser Zutun. Von daher ist die Gestaltung der Veränderung vehement wichtig. Veränderung wird dann wirksam, wenn sie von Innen heraus entsteht. Selbstorganisation und Umdenken benötigt viele interne Initiativen. Der zu erzeugende Output von Innen erfordert gleichzeitig den Input von Aussen. Die Verwirklichung Ihres Wollens erfordert Vertrauen und Zuversicht, Divergenz und Interdisziplinarität in *Neuem mehr Raum zu geben*.

>> *Wie soll es passieren?*
Der gewollte neue Gestaltprozess hinterfragt die alten Denkmuster und Handlungsweisen und fordert auf neue zu initiieren. Die Herausbildung neuer Eigenschaften und Formen des Zusammenarbeitens sind im wechselseitigen Nutzen zum Vorteil aller Beteiligten. Nicht Geradlinigkeit und Linearität, nicht die Bewertung einzelner Parameter, vielmehr Integrität, Komplexität, Unbestimmtheit, Vernetzung, führen zu Lösungen und neuen Handlungsansätzen. Exemplarisches Agieren in einem offenen Prozess des Ausprobierens ermöglicht den Köpfen, neu mitzudenken, mitzuhandeln und mitzuverantworten.

*„Alle aufrichtig und weisen Gedanken sind bereits tausende Male gedacht worden, aber um sie uns wirklich zu Eigen zu machen, müssen wir sie immer wieder ehrlich denken, bis sie in unserem persönlichen Ausdruck Wurzel schlagen."* (Goethe)

Dipl.Ing.Architekt Siegfried(Z)Schwarz
Kunstmanager | Galerist | Raumwandler | Kunstproduzent

Tschaikowskistrasse 11 04105 Leipzig
+49(0)151 – 50 48 27 51 schwarz@art2think.de
www.art2think.de

>> *Was zeichnet mich als Ihr Partner für Gestaltung von Veränderung aus?*
Der Inhalt meiner Arbeit ist das Aufspüren von neuen Möglichkeitsräumen und dem Erkenntnisgewinn aus der Unbestimmtheit, an der Grenze von Kunst und Raum. Intuitives Spüren und Begreifen bietet ausreichend Anregungen für neue Lösungen für Ihr Business. Die schöpferische Seite des Menschen erzeugt Strukturen, die beweglich, transparent und wirkungsvoll sind. Wichtig ist die Installation von > P l a c e s - Freiräume, Denkräume oder physische Räume - für Kreativität und Interaktion, Partizipation und Kooperation - neue Orte zum Innehalten und zum Aufsichwirkenlassen, zum Nachdenken und zum Weiterdenken.

>> *Wie unterstütze ich Ihr (unternehmerisches) Wollen?*
Für ein nicht lineares neues Denkenlernen und ein *transrationales* Handeln bildet, neben der Promotion Ihrer Dienstleistungen und Produkte über Kunst und dem *Schaffen von Raum*, die Entfaltung neuer und die Intensivierung vorhandener Befähigungen, wie sinnliche Wahrnehmung und (räumliches) Vorstellungsvermögen, wichtigste Voraussetzung.

Meine Unterstützung für Sie als Bildungsträger, Organsation und Unternehmen bildet das A r t m a n a g i n g mit den verschiedenen > M o o d s

| | | |
|---|---|---|
| I | A r t W o r k s | - Kunstproduktion, Customized Art & Artpromotion |
| II | A r t C o n s u l t | - Beratung & Konzeption |
| III | A r t T h i n k i n g | - Denkräume & Workshops |
| IV | A r t S p a c e s | - Installation (mobiler) Räume |

als autake Tools, in Kombination oder als Implementierung in Ihre unternehmerischen Bereiche, in Ihren Arbeitskontext bzw. in bestehende (NewWork)Konzepte ...

*... Lebensplätze statt Arbeitsplätze*

Siegfried (Z)Schwarz

Dipl.Ing.Architekt Siegfried(Z)Schwarz
Kunstmanager | Galerist | Raumwandler | Kunstproduzent

Tschaikowskistrasse 11 04105 Leipzig
+49(0)151 – 50 48 27 51 schwarz@art2think.de
www.art2think.de

# Architekt und Grenzgänger zwischen Kunst & Raum

Kunstmanager // Galerist // Raumwandler // Kunstproduzent

Siegfried (ZIG) Schwarz
Leipzig / Dresden
Germany

seit 2019
ART.Managing – Kunst als Impuls

seit 2017
Blu&LOU - Artproduktion individueller Kunst

seit 2014
ART.spaces – Artsale/Galerie Kunst+Raum

seit 2009
WIND.stil - Spacelab

2004 -2012
WIND.stil/Artboxxs - Kunstgeschenke für unternehmerische Kommunikation

2004 -2009
EinRaumhaus - Die mobile Immobilie

seit 1999
ArtThinking - Methodische Vermittlung von Architektur und Kunst

seit 1989
Architekt und Gestalter - verschiedene Projekte zwischen Frankfurt, Hamburg + Dresden

1989
Diplom Architektur Technische Universität Darmstadt

1959
Geboren in Bad-Brückenau/Germany

Dipl.Ing.Architekt Siegfried(Z)Schwarz
Kunstmanager | Galerist | Raumwandler | Kunstproduzent

Tschaikowskistrasse 11  04105 Leipzig
+49(0)151 – 50 48 27 51  schwarz@art2think.de
www.art2think.de

# /// managinggalleryspacesproduction

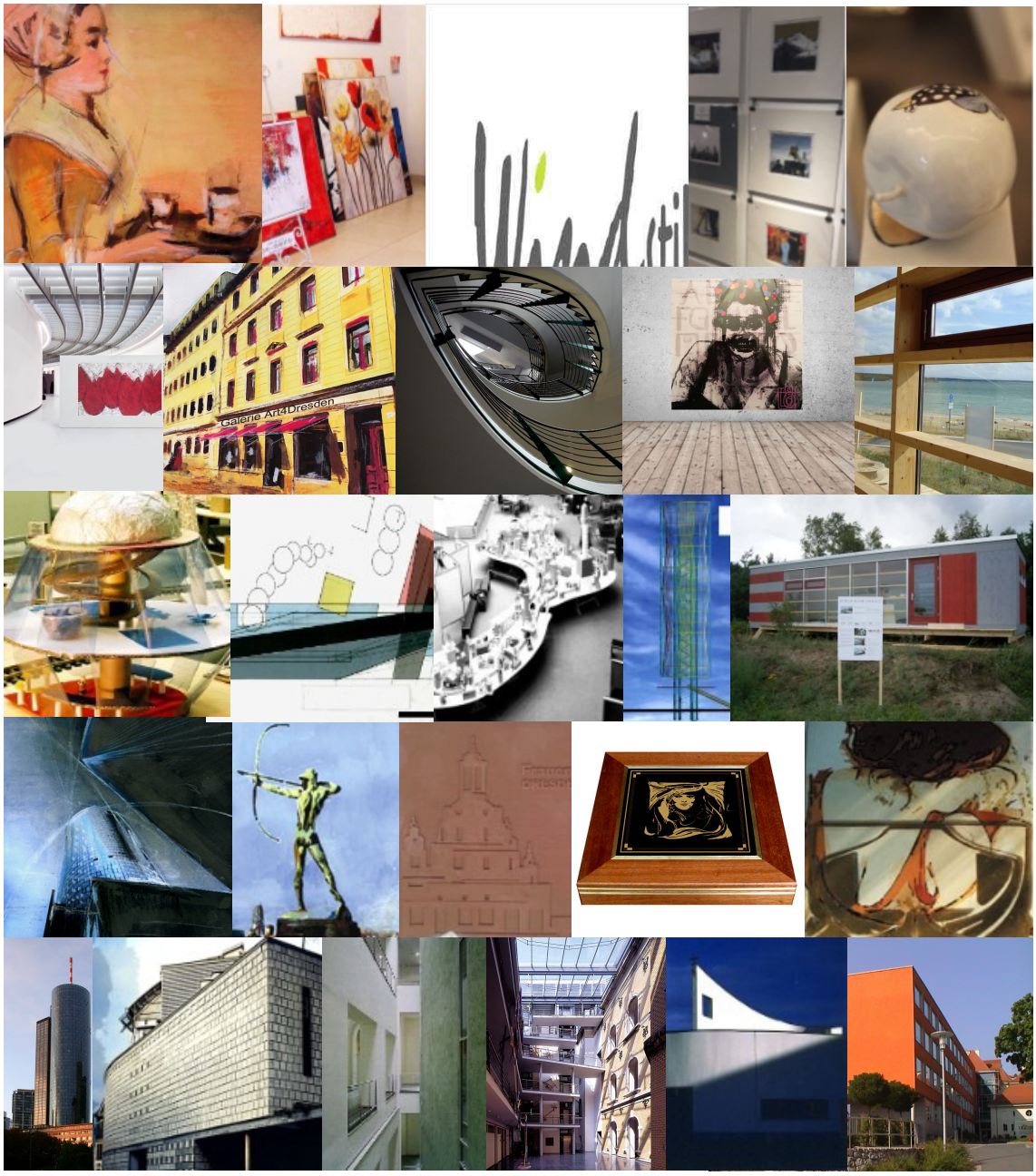


Dipl.Ing.Architekt Siegfried(Z)Schwarz
Kunstmanager | Galerist | Raumwandler | Kunstproduzent

Tschaikowskistrasse 11  04105 Leipzig
+49(0)151 – 50 48 27 51  schwarz@art2think.de
www.art2think.de